



ФОМИЧЕВА ИРИНА ЮРЬЕВНА

Ведущий государственный эксперт по интеллектуальной
собственности

ЗАПОЛНЕНИЕ ЗАЯВЛЕНИЯ ДЛЯ ПОДАЧИ МЕЖДУНАРОДНОЙ ЗАЯВКИ В СООТВЕТСТВИИ С ДОГОВОРом О ПАТЕНТНОЙ КООПЕРАЦИИ

16 апреля 2024

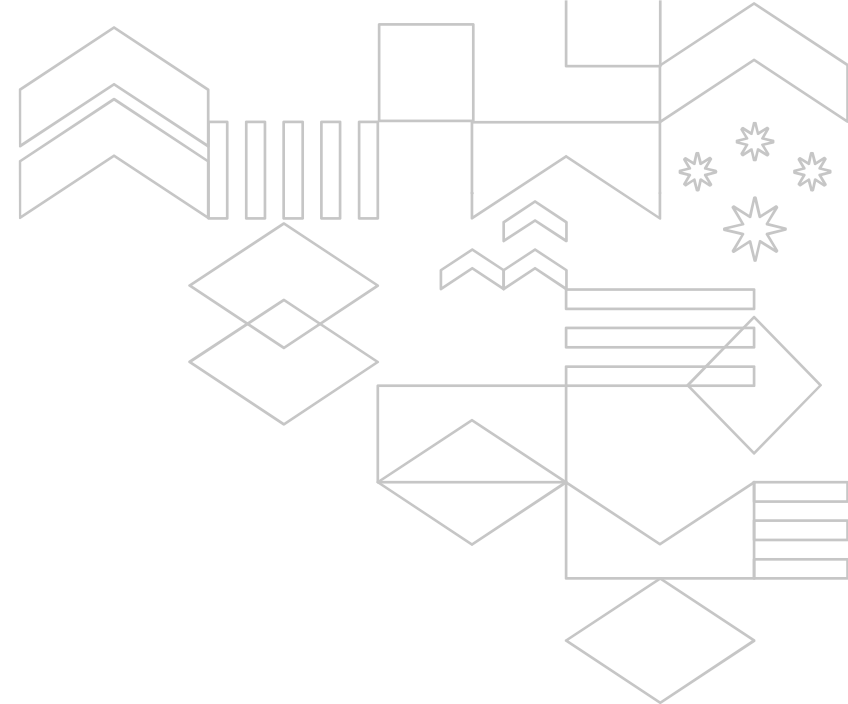

ПРАВИЛА ЗАПОЛНЕНИЯ ЗАЯВЛЕНИЯ РСТ. ДЛЯ ЗАЯВОК, ПОДАННЫХ НА БУМАЖНОМ НОСИТЕЛЕ

Первый лист заявления содержит обязательные для заполнения графы I и II. Название изобретения (графа I) должно быть приведено на языке подачи международной заявки (русский или английский) и быть идентично названию, приведённому на первом листе описания.

В графе II заявления необходимо указать сведения о заявителе и (если применимо) изобретателе, а именно:

- имя (ФИО) или полное наименование юридического лица, а также его транслитерацию или наименование в переводе на английский язык;
- почтовый адрес (с указанием страны и почтового индекса) и его транслитерация;
- адрес электронной почты и номер телефона для экстренной связи.
- государства гражданства и места жительства;
- для каких государств заявитель является таковым.

Графа IV заполняется заявителем при необходимости.

Если данная графа не будет заполнена, вся корреспонденция будет направлена в адрес заявителя, указанного в графе II заявления.

ПРИМЕР ЗАПОЛНЕНИЯ ГРАФЫ II ЗАЯВЛЕНИЯ РСТ



РСТ ЗАЯВЛЕНИЕ

Нижеподписавшийся просит рассматривать настоящую международную заявку в соответствии с Договором о патентной кооперации

Заполняется Получающим ведомством

Номер международной заявки
Дата международной подачи
Наименование Получающего ведомства и штамп «Международная заявка РСТ»

№ дела заявителя или агента (по желанию) (максимум 25 знаков)
2024-7

Графа I НАЗВАНИЕ ИЗОБРЕТЕНИЯ	
СОЛНЕЧНАЯ БАТАРЕЯ	
Графа II ЗАЯВИТЕЛЬ <input type="checkbox"/> Данное лицо является также изобретателем	
<p>Имя и адрес: (Фамилия указывается перед именем, для юридического лица - полное уставное наименование. Адрес должен включать почтовый индекс и название страны. Если государство местожительства внизу не будет указано, то таковым будет считаться страна, указанная в данной графе адреса)</p> <p>ОБЩЕСТВО С ОГРАНИЧЕННОЙ ОТВЕТСТВЕННОСТЬЮ "ТЕХНОЛОГИИ БУДУЩЕГО" Российская Федерация, 123456, Москва, ул. Новаторов, 7 OBSHCHESTVO S OGRANICHENNOY OTVETSTVENNOSTIU "TEKHNologii BUDUSHEGO" Russian Federation, 123456, Moscow, ul. Novatorov, 7</p>	<p>Адрес электронной почты*</p> <p>1111@mail.ru</p>
	<p>Телефон №</p> <p>+7 495 111-22-33</p>
	<p>Телефакс №</p>
	<p>Регистрационный № заявителя в Ведомстве</p>
<p>* Разрешение на отправку уведомлений по электронной почте: указание адреса электронной почты выше уполномочивает Получающее ведомство, Международный поисковый орган и Международное бюро, если они предоставляют такую услугу, отправлять уведомления исключительно по электронной почте на этот адрес, если не помечена следующая графа:</p> <p><input type="checkbox"/> просьба отправлять уведомления исключительно обычной почтой.</p>	
<p>Государство (т.е. страна) гражданства:</p> <p>RU</p>	<p>Государство (т.е. страна) местожительства:</p> <p>RU</p>
<p>Данное лицо является заявителем для: <input checked="" type="checkbox"/> Всех Указанных государств <input type="checkbox"/> Государств, названных в дополнительной графе</p>	
Графа III ДРУГИЕ ЗАЯВИТЕЛИ И/ИЛИ (ДРУГИЕ) ИЗОБРЕТАТЕЛИ	
<input checked="" type="checkbox"/> Другие заявители и/или (другие) изобретатели указаны на листе для продолжения	

ПРИМЕР ЗАПОЛНЕНИЯ ГРАФЫ IV ЗАЯВЛЕНИЯ РСТ



Графа III ДРУГИЕ ЗАЯВИТЕЛИ И/ИЛИ (ДРУГИЕ) ИЗОБРЕТАТЕЛИ	
<input checked="" type="checkbox"/> Другие заявители и/или (другие) изобретатели указаны на листе для продолжения	
Графа IV АГЕНТ ИЛИ ОБЩИЙ ПРЕДСТАВИТЕЛЬ; ИЛИ АДРЕС ДЛЯ ПЕРЕПИСКИ	
Указанное ниже лицо настоящим назначается (назначено) представлять интересы заявителя(ей) в компетентных международных органах в качестве: <input checked="" type="checkbox"/> агента <input type="checkbox"/> общего представителя	
Имя и адрес: <i>(Фамилия указывается перед именем, для юридического лица - полное уставное наименование. Адрес должен включать почтовый индекс и название страны)</i> ИВАНОВ Пётр Владимирович Российская Федерация, 123456, Москва, ул. Загородная, 15, кв. 23 IVANOV Petr Vladimirovich Russian Federation, 123456, Moscow, ul. Zagorodnaya, 15, kv.23	Адрес электронной почты* 125@yandex.ru
	Телефон № +7 915 111 22 33
	Телефакс №
	Регистрационный № агента в Ведомстве
* Разрешение на отправку уведомлений по электронной почте: указание адреса электронной почты выше уполномочивает Получающее ведомство, Международный поисковый орган и Международное бюро, если они предоставляют такую услугу, отправлять уведомления исключительно по электронной почте на этот адрес, если не помечена следующая графа: <input type="checkbox"/> просьба отправлять уведомления исключительно обычной почтой	
<input type="checkbox"/> Адрес для переписки: Пометить этот бокс, если агент или общий представитель не назначаются (не назначены), а указанный выше адрес используется только как специальный адрес для переписки.	

Форма РСТ/RO/101 (первый лист) (Июль 2022 г., измененная версия, Август 2022)

См. Пояснения к форме заявления

ПРИМЕР ЗАПОЛНЕНИЯ ГРАФЫ III ЗАЯВЛЕНИЯ РСТ



Лист № 2

Графа III ДРУГИЕ ЗАЯВИТЕЛИ И/ИЛИ (ДРУГИЕ) ИЗОБРЕТАТЕЛИ	
<i>Если ни одна из следующих подграф не используется, этот лист не включается в заявление.</i>	
<p>Имя и адрес: (Фамилия указывается перед именем, для юридического лица - полное уставное наименование. Адрес должен включать почтовый индекс и название страны. Если государство местожительства внизу не будет указано, то таковым будет считаться страна, указанная в данной графе адреса)</p> <p>ЕРШОВ Василий Викторович Российская Федерация, 125532, г. Иваново, ул. Красная, 57, кв. 13 ERSHOV Vasilii Viktorovich Russian Federation, 125532, g. Ivanovo, ul. Krasnaya, 57, kv. 13</p>	<p>Данное лицо является:</p> <p><input type="checkbox"/> только заявителем</p> <p><input type="checkbox"/> заявителем и изобретателем</p> <p><input checked="" type="checkbox"/> только изобретателем (если отмечен этот бокс, то ниже заполнять не требуется)</p> <p>Регистрационный № заявителя в Ведомстве</p>
Государство (т.е. страна) гражданства:	Государство (т.е. страна) местожительства:
<p>Данное лицо является заявителем для: <input type="checkbox"/> Всех Указанных государств <input type="checkbox"/> Государств, названных в дополнительной графе</p>	
<p>Имя и адрес: (Фамилия указывается перед именем, для юридического лица - полное уставное наименование. Адрес должен включать почтовый индекс и название страны. Если государство местожительства внизу не будет указано, то таковым будет считаться страна, указанная в данной графе адреса)</p>	<p>Данное лицо является:</p> <p><input type="checkbox"/> только заявителем</p> <p><input type="checkbox"/> заявителем и изобретателем</p> <p><input type="checkbox"/> только изобретателем (если отмечен этот бокс, то ниже заполнять не требуется)</p> <p>Регистрационный № заявителя в Ведомстве</p>
Государство (т.е. страна) гражданства:	Государство (т.е. страна) местожительства:

Графа III заявления заполняется при необходимости привести сведения о других заявителях и/или изобретателях.

Однако, если в графе II заявления, указанное лицо является

только заявителем, в графе III должны быть приведены сведения по крайней мере об одном изобретателе.

Требования к заполнению графы III идентичны Требованиям к заполнению графы II.

ЗАПОЛНЕНИЕ ГРАФ V-VII ЗАЯВЛЕНИЯ РСТ



Графа V не заполняется при условии, что в перечисленных в ней странах у заявителя нет предшествующих приоритетных заявок.

Графа VI заявления заполняется при условии, что в международной заявке заявитель испрашивает приоритет по предшествующей национальной и/или региональной, и/или международной заявке.

Также заявителю до истечения 16 месяцев с даты приоритета необходимо представить заверенную копию предшествующей(их) заявки(ок) в Международное Бюро ВОИС. Он может сделать это самостоятельно или (при уплате соответствующей пошлины) поручить Получающему ведомству подготовить и направить в МБ ВОИС такую копию.

Графа VI заявления является обязательной для заполнения. В ней необходимо представить сведения о выбранном заявителем компетентном Поисковом органе (российский (RU), евразийский (EA) или европейский (EP)).

ПРИМЕР ЗАПОЛНЕНИЯ ГРАФ V-VII ЗАЯВЛЕНИЯ РСТ



Лист № 3

Графа V УКАЗАНИЕ ГОСУДАРСТВ

Поддача данного заявления означает в соответствии с правилом 4.9(а) указание всех Договаривающихся государств, связанных РСТ на дату международной подачи, для целей получения каждого допустимого вида охраны, а также, если это применимо, для целей получения как регионального, так и национального патентов.

Однако,

DE, Германия, не указывается для любого вида национальной охраны

JP, Япония, не указывается для любого вида национальной охраны

KR, Республика Корея, не указывается для любого вида национальной охраны

(Вышеприведенные боксы могут быть использованы для исключения (безвозвратно) соответствующих указаний, если, на время подачи или впоследствии согласно правилу 26bis.1, международная заявка содержит в Графе VI приращение на приоритет предшествующей национальной заявки, поданной в соответствующем государстве, для того, чтобы избежать прекращения действия в соответствии с национальным законодательством этой предшествующей национальной заявки).

Графа VI ПРИРАЩЕНИЕ НА ПРИОРИТЕТ И ДОКУМЕНТ

Приоритет следующей предшествующей заявки(ок) настоящим испрашивается:

Дата подачи предшествующей заявки (день/месяц/год)	Номер предшествующей заявки	Если предшествующая заявка является:		
		национальной заявкой: страна или член ВТО	региональной заявкой: региональное ведомство	международной заявкой: Получающее ведомство
(1) 21 апреля 2023 (23.04.2023)	2023111000	RU		
(2)				
(3)				

Другие приращения на приоритет приводятся в Дополнительной графе

Представление приоритетного документа(ов):

Получающему ведомству поручается подготовить и направить в Международное бюро заверенную копию предшествующей(их) заявки(ок) (только если предшествующая заявка(ки) была подана в ведомство, которое для данной международной заявки является Получающим ведомством), идентифицированной(ых) выше в пункте(ах):

всех (1) (2) (3) иных, см. Дополнительную графу

ПРИМЕР ЗАПОЛНЕНИЯ ГРАФ V-VII ЗАЯВЛЕНИЯ РСТ



Предоставление приоритетного документа(ов):

Получающему ведомству поручается подготовить и направить в Международное бюро заверенную копию предшествующей(их) заявки(ок) (только если предшествующая заявка(ки) была подана в ведомство, которое для данной международной заявки является Получающим ведомством), идентифицированной(ых) выше в пункте(ах):

всех (1) (2) (3) иных, см. Дополнительную графу

Международному бюро поручается получить из цифровой библиотеки заверенную копию предшествующей заявки(ок), идентифицированной(ых) выше, используя, если применимо, код(ы) доступа, указанный(ые) ниже (если предшествующая заявка(и) доступна ему из цифровой библиотеки):

(1) (2) (3) иных, см.

код доступа _____ код доступа _____ код доступа _____ Дополнительную графу

Восстановление права на приоритет: Получающее ведомство просит восстановить право на приоритет предшествующей заявки(ок), идентифицированной(ых) выше или в Дополнительной графе под пунктом(ми) (_____).
(См. также пояснения к Графе VI; дополнительные сведения должны быть представлены в подтверждение просьбы о восстановлении права на приоритет).

Включение путем отсылки: если элемент международной заявки, упомянутый в статье 11(1)(iii)(d) или (e), или часть описания, формулы изобретения или чертежей, упомянутые в правиле 20.5(a), или элемент или часть описания, формулы изобретения или чертежей, упомянутые в правиле 20.5bis(a), не содержатся каким-либо иным образом в этой международной заявке, но при этом полностью содержатся в предшествующей заявке, приоритет которой испрашивается на дату, на которую один или несколько элементов, упомянутые в статье 11(1)(iii) были впервые получены Получающим ведомством, этот элемент или его часть, при условии подтверждения по правилу 20.6, включается путем отсылки в данную международную заявку в свете правила 20.6.

Графа VII МЕЖДУНАРОДНЫЙ ПОИСКОВЫЙ ОРГАН

Выбор Международного поискового органа (ISA) (если компетентными в проведении международного поиска являются несколько Международных поисковых органов, укажите выбранный поисковый орган; можно использовать двухбуквенный код):

ISA / RU _____

Форма РСТ/RO/101 (второй лист) (Июль 2022 г.)

См. Пояснения к форме заявления

Продолжение графы VII может быть заполнена заявителем, если он желает, чтобы при проведении поиска по его международной заявке были учтены результаты предшествующего поиска.

Графа VIII также не является обязательной для заполнения. Однако, если заявитель желает приложить к материалам международной заявки какие-либо декларации, их количество необходимо указать в данной графе.

При этом, данный лист, даже если на нём не представлена никакая информация, должен быть распечатан и пронумерован последовательно.

Продолжение Графы VII ИСПОЛЬЗОВАНИЕ РЕЗУЛЬТАТОВ ПРЕДШЕСТВУЮЩЕГО ПОИСКА И РЕЗУЛЬТАТОВ КЛАССИФИКАЦИИ

1. Просьба заявителя в соответствии с правилом 4.12

1.1 Международный поисковый орган, указанный в графе VII, просит принять во внимание результаты предшествующего поиска(ов), указанные ниже (см. также пояснения к продолжению Графы VII, пункт 1; использование результатов нескольких предшествующих поисков).

Дата подачи (день/месяц/год)
21 апреля 2023

Номер заявки
2023111000

Страна (или региональное ведомство)
RU

Утверждение (правило 4.12(ii)): данная международная заявка является такой же, или по существу такой же, что и заявка, в отношении которой был проведен предшествующий поиск, за исключением того, если применимо, что она подана на другом языке.

1.2 Представление результатов предшествующего поиска в случае, если это необходимо*

Доступность документов (правило 12bis.1(c) и (d) и 12bis.2(b)): следующие документы доступны для Международного поискового органа в виде и способом, приемлемым для него, и поэтому НЕ ТРЕБУЕТСЯ их представлять в Получающее ведомство или в Международный поисковый орган:

- копия результатов предшествующего поиска,*
- копия предшествующей заявки,
- перевод предшествующей заявки на язык, допустимый Международным поисковым органом,
- перевод результатов предшествующего поиска на язык, допустимый Международным поисковым органом,
- копия каких-либо документов, цитируемых в результатах предшествующего поиска (Если известно, пожалуйста, укажите ниже документы, доступные для Международного поискового органа):

Просьба о пересылке Получающим ведомством в Международный поисковый орган копии результатов предшествующего поиска (правило 12bis.1(c) и (d)): (в случае, если предшествующий поиск был проведен не Международным поисковым органом, указанным в Графе VII, а тем же Ведомством, которое действует теперь в качестве Получающего ведомства; или во всех других случаях, когда у Получающего ведомства есть доступ к таким результатам): заявитель направляет в Получающее ведомство просьбу подготовить и направить в Международный поисковый орган копии результатов предшествующего поиска.

* Заявителю необходимо только представить копию результатов предшествующего поиска в Получающее ведомство или в Международный поисковый орган, если не применим ни один из вариантов, описанных в пункте 1. (См. пункт 10 Контрольного перечня, а также Пояснения к Продолжению Графы VII, пункт 1).

Информация об иных предшествующих поисках указывается на дополнительном листе

2. Направление результатов предшествующих поисков и классификации в Международный поисковый орган Получающим

ПРИМЕР ЗАПОЛНЕНИЯ ГРАФ VII-VIII ЗАЯВЛЕНИЯ РСТ



<i>Продолжение Графы VII, пункт 1).</i>													
<input type="checkbox"/>	Информация об иных предшествующих поисках указывается на дополнительном листе												
2. Направление результатов предшествующих поисков и классификации в Международный поисковый орган Получающим ведомством в случае, когда заявителем не предоставлена просьба в соответствии с правилом 4.12													
<p>2.1 В случае, если в международной заявке испрашивается приоритет по ранее поданной заявке в соответствии со статьей 30(2)(а) и (3), Получающее ведомство:</p> <ul style="list-style-type: none"> - должно направить копию результатов предшествующего поиска и классификации в Международный поисковый орган (за исключением случаев, когда такие результаты доступны Международному поисковому органу) в том случае, когда более ранняя заявка была подана в то же Ведомство, которое теперь выступает в качестве получающего и данное Ведомство осуществило предшествующий поиск в отношении более ранней заявки (правило 23bis.2(a)). - может направить такую копию, если более ранняя заявка была подана в другое Ведомство, но в то же время у Получающего ведомства имеется доступ к таким результатам предшествующего поиска и классификации (правило 23bis.2(c)). <p>Тем не менее, в случае, если заявитель не попросит Получающее ведомство направить в Международный поисковый орган копию результатов предшествующего поиска в соответствии с правилом 4.12 (см. выше пункт 1) в отношении предшествующего поиска, проведенного по следующей более ранней заявке, приоритет по которой испрашивается в данной международной заявке, заявитель может рассмотреть возможность (см. также <i>Пояснения к Продолжению Графы VII, пункт 2</i>) использования более одного предшествующего поиска:</p> <p><i>Дата подачи (день/месяц/год) Номер заявки Страна (или региональное ведомство)</i></p>													
<p>2.2 Просьба Получающему ведомству не направлять результаты предшествующего поиска в Международный поисковый орган (правило 23bis.2(b))</p> <p><input type="checkbox"/> обратиться к Получающему ведомству с просьбой НЕ направлять результаты предшествующего поиска в Международный поисковый орган (правило 23bis.2(b)) (данный бокс может быть выбран только в том случае, если международная заявка подана в следующие Получающие ведомства: DE, FI и SE).</p>													
<p>2.3 Разрешение Получающему ведомству направить результаты предшествующего поиска и классификации в Международный поисковый орган (правило 23bis.2(a) и (e))</p> <p><input type="checkbox"/> уполномочить Получающее ведомство направить результаты предшествующего поиска и классификации в Международный поисковый орган (правило 23bis.2(a) и (e)) (данный бокс может быть выбран только в том случае, если международная заявка была подана в следующие Получающие ведомства: AU, CZ, FI, HU, IL, JP, NO, SE, SG и US)</p> <p><input type="checkbox"/> уполномочить Получающее ведомство направить результаты предшествующего поиска и классификации в Международный поисковый орган (правило 23bis.2(a) и Статья 30(2)(а) и (3)) (данный бокс может быть выбран только в том случае, если предшествующий поиск относится к международной заявке, приоритет по которой соответственно испрашивается в данной международной заявке, и если предшествующий международный поиск был осуществлен иным Международным поисковым органом, нежели тот, который указан в Графе VII)</p>													
<input type="checkbox"/>	Информация об иных предшествующих поисках указывается на дополнительном листе												
Графа VIII ДЕКЛАРАЦИИ													
<p>Данное заявление содержит следующие декларации (ниже отметить необходимые боксы и указать в правой колонке количество каждого типа деклараций):</p> <table border="1"> <thead> <tr> <th></th> <th>Количество деклараций</th> </tr> </thead> <tbody> <tr> <td><input type="checkbox"/> Графа VIII (i) Декларация об удостоверении личности изобретателя</td> <td></td> </tr> <tr> <td><input type="checkbox"/> Графа VIII (ii) Декларация о праве заявителя на дату международной подачи подавать заявку и получать патент</td> <td></td> </tr> <tr> <td><input type="checkbox"/> Графа VIII (iii) Декларация о праве заявителя на дату международной подачи испрашивать приоритет предшествующей заявки</td> <td></td> </tr> <tr> <td><input type="checkbox"/> Графа VIII (iv) Декларация об авторстве на изобретение (только для целей указания Соединенных Штатов Америки)</td> <td></td> </tr> <tr> <td><input type="checkbox"/> Графа VIII (v) Декларация о ненаносящих ущерба раскрытиях или исключениях в отношении новизны</td> <td></td> </tr> </tbody> </table>			Количество деклараций	<input type="checkbox"/> Графа VIII (i) Декларация об удостоверении личности изобретателя		<input type="checkbox"/> Графа VIII (ii) Декларация о праве заявителя на дату международной подачи подавать заявку и получать патент		<input type="checkbox"/> Графа VIII (iii) Декларация о праве заявителя на дату международной подачи испрашивать приоритет предшествующей заявки		<input type="checkbox"/> Графа VIII (iv) Декларация об авторстве на изобретение (только для целей указания Соединенных Штатов Америки)		<input type="checkbox"/> Графа VIII (v) Декларация о ненаносящих ущерба раскрытиях или исключениях в отношении новизны	
	Количество деклараций												
<input type="checkbox"/> Графа VIII (i) Декларация об удостоверении личности изобретателя													
<input type="checkbox"/> Графа VIII (ii) Декларация о праве заявителя на дату международной подачи подавать заявку и получать патент													
<input type="checkbox"/> Графа VIII (iii) Декларация о праве заявителя на дату международной подачи испрашивать приоритет предшествующей заявки													
<input type="checkbox"/> Графа VIII (iv) Декларация об авторстве на изобретение (только для целей указания Соединенных Штатов Америки)													
<input type="checkbox"/> Графа VIII (v) Декларация о ненаносящих ущерба раскрытиях или исключениях в отношении новизны													
<p>Форма РСТ/RO/101 (третий лист) (Июль 2022 г.)</p> <p style="text-align: right;"><i>См. Пояснения к форме заявления</i></p>													

Графы IX и X являются обязательными для заполнения.

В графе IX заявления приводится перечень подаваемых документов международной заявки и количество их листов, а также указывается язык подачи международной заявки и, если необходимо, фигура чертежей, предлагаемая для публикации с рефератом.

В графе X обязательно должна быть приведена «живая» подпись по меньшей мере одного заявителя или агента, или общего представителя.

Если заявление подписывает представитель заявителя-юридического лица, то в графе X заявления должно быть приведено полное его наименование, а также указание должности и ФИО лица, подписавшего заявление.

ПРИМЕР ЗАПОЛНЕНИЯ ГРАФ IX-X ЗАЯВЛЕНИЯ РСТ



Лист № 5

Графа IX КОНТРОЛЬНЫЙ ПЕРЕЧЕНЬ для подачи на БУМАГЕ – этот лист используется только при подаче международной заявки на БУМАГЕ			
Настоящая международная заявка содержит следующее:	Кол-во листов	К настоящей международной заявке приложены следующие документы (ниже следует отметить соответствующие боксы и указать справа количество приложений каждого вида):	Кол-во приложений
(a) заявление по форме РСТ/RO/101 (включая любые декларации и дополнительные листы)	5	1. <input type="checkbox"/> лист расчета пошлин	
(b) описание	13	2. <input type="checkbox"/> оригинал отдельной доверенности	
(c) формула изобретения	2	3. <input type="checkbox"/> оригинал общей доверенности	
(d) реферат	1	4. <input type="checkbox"/> копия общей доверенности, ссыла на номер	
(e) чертежи (если имеются)	3	5. <input type="checkbox"/> приоритетный(ые) документ(ы), идентифицированный в графе VI под №	
	24	6. <input type="checkbox"/> перевод международной заявки на (язык)	
Общее количество листов		7. <input type="checkbox"/> информация о депонировании микроорганизмов или другого биологического материала	
(f) раздел перечня последовательностей описания в виде XML-файла, соответствующего Стандарту ВОИС ST.26 (укажите вид и количество физических носителей данных):		8. <input type="checkbox"/> копия результатов предшествующего поиска(ов) (правило 12bis.1(a))	
		9. <input type="checkbox"/> иное (указать)	
Фигура чертежей, предлагаемая для публикации с рефератом	2	Язык подачи международной заявки	русский
Графа X ПОДПИСЬ ЗАЯВИТЕЛЯ, АГЕНТА ИЛИ ОБЩЕГО ПРЕДСТАВИТЕЛЯ			
Рядом с каждой подписью указать фамилию каждого подписавшего и указать, в каком качестве он подписал заявление (если это не очевидно из приведенных в заявлении сведений).			
ОБЩЕСТВО С ОГРАНИЧЕННОЙ ОТВЕТСТВЕННОСТЬЮ "ТЕХНОЛОГИИ БУДУЩЕГО"			

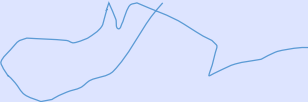
<p>Общее количество листов</p> <p>(f) раздел перечня последовательностей описания в виде XML-файла, соответствующего Стандарту ВОИС ST.26 (укажите вид и количество физических носителей данных):</p>	<p>24</p> <p>7. <input type="checkbox"/> информация о депонировании микроорганизмов или другого биологического материала</p> <p>8. <input type="checkbox"/> копия результатов предшествующего поиска(ов) (правило 12bis.1(a))</p> <p>9. <input type="checkbox"/> иное (указать)</p>
<p>Фигура чертежей, предлагаемая для публикации с рефератом</p>	<p>2</p> <p>Язык подачи международной заявки: русский</p>
<p>Графа X ПОДПИСЬ ЗАЯВИТЕЛЯ, АГЕНТА ИЛИ ОБЩЕГО ПРЕДСТАВИТЕЛЯ <i>Рядом с каждой подписью указать фамилию каждого подписавшего и указать, в каком качестве он подписал заявление (если это не очевидно из приведенных в заявлении сведений).</i></p> <p>ОБЩЕСТВО С ОГРАНИЧЕННОЙ ОТВЕТСТВЕННОСТЬЮ "ТЕХНОЛОГИИ БУДУЩЕГО"</p> <p>Генеральный директор Захаров А.В. </p>	

<p style="text-align: center;">Заполняется Получающим ведомством</p>	
<p>1. Дата фактического получения международной заявки:</p>	<p>2. Чертежи</p> <p><input type="checkbox"/> получены</p>
<p>3. Исправленная дата при более позднем, но своевременном получении листов или чертежей, дополняющих предполагаемую международную заявку:</p>	<p><input type="checkbox"/> не получены</p>
<p>4. Дата своевременного получения требуемых исправлений согласно статье 11(2) PCT:</p>	
<p>5. Международный поисковый орган (если компетентны несколько): ISA/</p>	<p>6. <input type="checkbox"/> Направление копии для поиска задержано до уплаты пошлины за поиск</p>

<p style="text-align: center;">Заполняется Международным бюро</p> <p>Дата получения регистрационного экземпляра Международным бюро:</p>

Для того, чтобы подать международную заявку через сервис е-РСТ, заявителю необходимо создать личный кабинет на сайте Международного Бюро ВОИС <http://pct.wipo.int> .

После создания учётной записи и выбора способа строгой проверки подлинности Пользователя:

- цифровой сертификат,
- текстовое сообщение (SMS) с одноразовым паролем
- одноразовый пароль - используя приложение для одноразового пароля, заявитель может подать заявку РСТ.

Важно знать, что при использовании сервиса е-РСТ, можно получить доступ ко всем своим международным заявкам, поданным в том числе и на бумаге. Для этого заявителю или агенту необходимо направить запрос в МБ ВОИС с запросом на открытие такого доступа.

WIPO IP Portal

Помощь ▾ Русский ▾ Irina FOMICHEVA ▾

Стартовая страница > Система РСТ > ePCT

Женева 25 мар. 2024 г., 8:48 CET

ePCT - Рабочее пространство ▾

[Создать новую заявку](#) [Найти межд.заявку вне моего раб.пространства](#)

Текущие Межд. заявки	Последний доступ	Проекты новых заявок	Проекты действий	Неопубликованные	Опубликованные	Архивированные
----------------------	------------------	----------------------	------------------	------------------	----------------	----------------

Поиск

Показать строки [0] | Порядок сортировки по умолчанию

В Рабочем пространстве показан список международных заявок, к которому у вас есть доступ в системе ePCT. [Узнать больше](#)

В настоящий момент вы не имеете прав доступа ни к одной международной заявке в ePCT.

Для получения прав доступа к вашим международным заявкам в ePCT и прямого управления ими из вашего рабочего пространства,

- подготовьте и подайте международную заявку, используя ePCT
- запросите права доступа у Международного бюро для существующих заявок.

[Узнать больше](#) о преимуществах использования ePCT для подачи ваших международных заявок и управления ими.

ВЫБОР ПОЛУЧАЮЩЕГО ВЕДОМСТВА ПРИ ЭЛЕКТРОННОЙ ПОДАЧЕ



WIPO [DEMO] Помощь Русский Ирина FOMICHEVA

Стартовая страница > Система PCT > ePCT

Женеве 25 мар. 2024 г., 8:56 CET

Новая заявка

Номер дела заявителя/агента * D- 125

Укажите Получающее ведомство *

- NO - Ведомство промышленной собственности Норвегии (Размещено ВОИС)
- NZ - Ведомство интеллектуальной собственности Новой Зеландии (IPONZ) (Размещено ВОИС)
- OA - Африканская организация интеллектуальной собственности (OAPI) (Размещено ВОИС)
- OM - Национальное ведомство интеллектуальной собственности (Министерство торговли, промышленности и привлечения инвестиций) (Оман) (Размещено ВОИС)
- PA - Генеральное управление по регистрации промышленной собственности (DIGERPI) (Панама) (Размещено ВОИС)
- PE - Национальный институт защиты конкуренции и охраны интеллектуальной собственности (Перу) (Размещено ВОИС)
- PH - Ведомство по интеллектуальной собственности Филиппин (Размещено ВОИС)
- PL - Патентное ведомство Республики Польша
- PT - Национальный институт промышленной собственности (Португалия) (Размещено ВОИС)
- QA - Департамент интеллектуальной собственности (Катар) (Размещено ВОИС)
- RO - Государственное ведомство по делам изобретений и товарных знаков (Румыния) (Размещено ВОИС)
- RS - Ведомство по интеллектуальной собственности (Сербия) (Размещено ВОИС)
- RU - Федеральная служба по интеллектуальной собственности (Роспатент) (Российская Федерация) (Размещено ВОИС)**
- SA - Ведомство интеллектуальной собственности Саудовской Аравии (SAIP) (Размещено ВОИС)
- SD - Главный регистратор Департамента интеллектуальной собственности (Судан) (Размещено ВОИС)
- SE - Ведомство по интеллектуальной собственности Швеции (PRV)
- SG - Ведомство интеллектуальной собственности Сингапура (Размещено ВОИС)
- SI - Ведомство интеллектуальной собственности Словении (Размещено ВОИС)
- SK - Ведомство промышленной собственности Словацкой Республики (Размещено ВОИС)
- SV - Национальный центр реестров (CNR) (Эль-Сальвадор) (Размещено ВОИС)

При подаче международной заявки необходимо выбрать Роспатент, как Получающее ведомство.

Для подачи международной заявки через сервис e-RCT, необходимо указать сведения о приоритетной заявке.

Важно!

С даты подачи предшествующей заявки должно пройти не менее 6 месяцев, но не более 12 месяцев.

Если с даты подачи предшествующей заявки прошло МЕНЕЕ 6 месяцев, подача заявки RCT возможна только на бумажном носителе.

ОШИБКА УКАЗАНИЯ ПРИТЯЗАНИЯ НА ПРИОРИТЕТ И ВЫБОР ГОСУДАРСТВ

Приоритет Указания государств Имена Поиск Декларации Биология Документы Пошлины Подпись

Сохранить проект

Предпросмотр RO/101

Закреть

Проверить и подать

Притязания на приоритет

Тип Национальный
Страна/Ведомство RU
Код доступа DAS

Дата подачи 15 января 2024 г.
Приоритетный документ RO пересылает в Международное бюро

Номер заявки
Название файла
Восстановление



Добавить

Указания государств

Подача данного заявления означает в соответствии с правилом 4.9(a) указание всех Договаривающихся государств, связанных Договором о патентной кооперации (PCT) на дату международной подачи, для целей получения каждого допустимого вида охраны, и, где это применимо, для целей получения как регионального, так и национального патентов.

Национальный AE, AG, AL, AM, AO, AT, AU, AZ, BA, BB, BG, BH, BN, BR, BW, BY, BZ, CA, CH, CL, CN, CO, CR, CU, CV, CZ, DE, DJ, DK, DM, DO, DZ, EC, EE, EG, ES, FI, GB, GD, GE, GH, GM, GT, HN, HR, HU, ID, IL, IN, IQ, IR, IS, IT, JM, JO, JP, KE, KG, KH, KN, KP, KR, KW, KZ, LA, LC, LK, LR, LS, LU, LY, MA, MD, MG, MK, MN, MU, MW, MX, MY, MZ, NA, NG, NI, NO, NZ, OM, PA, PE, PG, PH, PL, PT, QA, RO, RS, RU, RW, SA, SC, SD, SE, SG, SK, SL, ST, SV, SY, TH, TJ, TM, TN, TR, TT, TZ, UA, UG, US, UZ, VC, VN, WS, XY, ZA, ZM, ZW

Региональный

Европейское патентное ведомство (ЕПВ): AL, AT, BE, BG, CH, CY, CZ, DE, DK, EE, ES, FI, FR, GB, GR, HR, HU, IE, IS, IT, LT, LU, LV, MC, ME, MK, MT, NL, NO, PL, PT, RO, RS, SE, SI, SK, SM, TR, XY

Африканская организация интеллектуальной собственности (ОАПИ): BF, BJ, CF, CG, CI, CM, GA, GN, GQ, GW, KM, ML, MR, NE, SN, TD, TG

Африканская региональная организация интеллектуальной собственности (АРОИС): BW, CV, GH, GM, KE, LR, LS, MW, MZ, NA, RW, SC, SD, SL, ST, SZ, TZ, UG, ZM, ZW

Евразийское патентное ведомство (ЕАПВ): AM, AZ, BY, KG, KZ, RU, TJ, TM

Исключить указания

Добавить основную заявку или предоставление патента для указания

ИНФОРМАЦИЯ О ЗАЯВИТЕЛЕ(ЯХ)



Приоритет Указания государств Имена Поиск Декларации Биология Документы Пошлины Подпись

Сохранить проект

Предпросмотр RO/101

Закреть

Проверить и подать

Имена

Добавить Заявителя(лей)/Изобретателя(лей)

Агент/Общий представитель/Адрес для переписки

Доверенность

Сторона *	(RU - Русский) Имя *	Телефон
<input type="radio"/> Заявитель	Анна Павловна	+7 901 111 11 11
<input checked="" type="radio"/> Заявитель и изобретатель	(RU - Русский) Фамилия *	Введите международный номер полностью, предварительно проставив '+' (например, +15031234567 для США) допускаются только указанные ниже нечисловые символы: () + - x
<input type="radio"/> Только изобретатель	ВЫСОКОВА	Факс
Применимые указания *	(RU - Русский) Улица и номер дома *	Введите международный номер полностью, предварительно проставив '+' (например, +15031234567 для США) допускаются только указанные ниже нечисловые символы: () + - x
Все	ул. Новая, д. 15, корпус 1, кв. 1	Электронная почта
	<input type="checkbox"/> Отметьте это поле, если почтовый адрес не применим.	111@yandex.ru
	(RU - Русский) Город *	МБ будет использовать указанный выше адрес электронной почты для переписки. RO, МПО и ОМПЭ выполнят это, если они предоставляют такую услугу.
	Москва	Регистрационный №
	(EN - Английский) Имя *	
	Anna Pavlovna	
	(EN - Английский) Фамилия *	
	VUSOKOVA	
	(EN - Английский) Улица и номер дома *	
	ul. Novaya, d. 15, korpus 1, kv. 1	

Сохранить проект

Предпросмотр RO/101

Закрыть

Проверить и подать

Отметьте это поле, если почтовый адрес не применим.

(RU - Русский) Город *

Москва

(EN - Английский) Имя *

Anna Pavlovna

(EN - Английский) Фамилия *

VUSOKOVA

(EN - Английский) Улица и номер дома *

ul. Novaya, d. 15, korpus 1, kv. 1

(EN - Английский) Город *

Moscow

Страна или территория *

RU - Российская Федерация

Почтовый индекс

123456

Страна гражданства

RU - Российская Федерация

Страна местожительства

RU - Российская Федерация

'+' (например, +15031234567 для США)

допускаются только указанные ниже нечисловые символы: {} + - x

Электронная почта

111@yandex.ru

МБ будет использовать указанный выше адрес электронной почты для переписки. RO, МПО и ОМПЭ выполняют это, если они предоставляют такую услугу.

Регистрационный №

Отменить

OK

ВЫБОР МЕЖДУНАРОДНОГО ПОИСКОВОГО ОРГАНА



Приоритет Указания государств Имена Поиск Декларации Биология Документы Пошлины Подпись

Сохранить проект

Предпросмотр RO/101

Закреть

Проверить и подать

бенефициарных владельцев международной заявки, которые не удовлетворяли бы применимым критериям, и заявители, указанные в запросе, являются единственными и подлинными владельцами заявки и не несут никаких обязательств по переуступке, предоставлению, передаче или лицензированию прав на изобретение другой стороне, которая не отвечает критериям соответствия требованиям, установленным для снижения пошлины. Если имеются такие бенефициарные владельцы, добавьте их в список заявителей. Ссылка на Договорённость, принятую на Ассамблее PCT 2017 г. = https://www.wipo.int/pct/en/fees/2017_fee.html Ссылка на Перечень пошлин = https://www.wipo.int/pct/en/texts/rules/rtax.html#_S

Добавить Заявителя(лей)/Изобретателя(лей)

Агент/Общий представитель/Адрес для переписки

Доверенность

> Фамилия или наименование ВЫСОКОВА, Анна Павловна
VUSOKOVA, Anna Pavlovna

Сторона Заявитель и изобретатель



Международный поиск

Международный поисковый орган *

RU - Федеральная служба по интеллектуальной собственности (Роспатент) (Российская Федерация)



EA - Евразийское патентное ведомство (ЕАПВ)

EP - Европейское патентное ведомство (ЕПВ)

RU - Федеральная служба по интеллектуальной собственности (Роспатент) (Российская Федерация)

Использование результатов предшествующего поиска и классификации.

Сохранить проект

Предпросмотр RO/101

Заккрыть

Проверить и подать

Международный поиск

ISA/RU - Федеральная служба по интеллектуальной собственности (Роспатент) (Российская Федерация)

Использование результатов предшествующего поиска и классификации.

Декларации

Добавить

Биология

Добавить

Документы

ВНИМАНИЕ: ВЫ ВОШЛИ В ДЕМО ВЕРСИЮ ePCT - НЕ ПРИКРЕПЛЯЙТЕ КОНФИДЕНЦИАЛЬНЫЕ ДОКУМЕНТЫ КАК ЧАСТЬ ДАННОЙ ДЕМО ПОДАЧИ

Как и при заполнении бумажного бланка PCT заявления, есть графы, заполняемые только при необходимости.

Сохранить проект

Предпросмотр RO/101

Заккрыть

Проверить и подать

Документы

ВНИМАНИЕ: ВЫ ВОШЛИ В DEMO ВЕРСИЮ ePCT - НЕ ПРИКРЕПЛЯЙТЕ КОНФИДЕНЦИАЛЬНЫЕ ДОКУМЕНТЫ КАК ЧАСТЬ ДАННОЙ DEMO ПОДАЧИ

Добавить спецификацию

Добавьте раздел перечня последовательностей описания

Документы загружаются при наличии

Сопроводительные элементы

Следующие сопроводительные элементы НЕ являются частью международной заявки:

Добавить файлы перед конвертированием

Добавить общую переписку

Пошлины

Показать пошлины

Предпросмотр листа пошлин

Способ оплаты Без оплаты на настоящий момент

Активация Windows

Чтобы активировать Windows, перейдите в раздел

ПРЕДУПРЕЖДЕНИЯ СИСТЕМЫ СЕРВИСА ePCT



Женева 25 мар. 2024 г., 9:16 CET

Приоритет Указания государств Имена Поиск Декларации Биология **Документы** Пошлины Подпись

Подтверждение соответствия Права доступа Журнал

Притязания на приоритет	Запрещает подачу заявки: Для подачи международной заявки в RO/RU необходимо действующее притязание на приоритет, датированное сроком более, чем 6 месяцев до международной подачи. Перейти к проблеме
Документы	Запрещает подачу заявки: Отсутствует название изобретения. Перейти к проблеме
Документы	Запрещает подачу заявки: Международная заявка должна включать описание. Перейти к проблеме
Документы	Запрещает подачу заявки: Международная заявка должна включать по крайней мере один пункт формулы изобретения. Перейти к проблеме
Притязания на приоритет	Потребуется исправления, но не помешает подаче: [RU - 15 янв. 2024] Отсутствует порядковый номер притязания на приоритет. Перейти к проблеме
Подпись	Потребуется исправления, но не помешает подаче: Заявление не подписано. Перейти к проблеме
Документы	Потребуется исправления, но не помешает подаче: В международной заявке отсутствует реферат. Перейти к проблеме
Имена	Только информация: Исходя из введенной информации, расчет пошлины включает 90%-ное снижение пошлины за международную подачу. Обращаем ваше внимание на Договорённость, принятую на Ассамблее PCT 2017 г. Снижение пошлин согласно пункту 5 Перечня пошлин предназначено для применения только в том случае, если на момент подачи не имеется бенефициарных владельцев международной заявки, которые не удовлетворяли бы применимым критериям, и заявители, указанные в запросе, являются единственными и подлинными владельцами заявки и не несут никаких обязательств по переуступке, предоставлению, передаче или лицензированию прав на изобретение другой стороне, которая не отвечает критериям соответствия требованиям, установленным для снижения пошлины. Если имеются такие бенефициарные владельцы, добавьте их в список заявителей. Ссылка на Договорённость, принятую на Ассамблее PCT 2017 г. = https://www.wipo.int/pct/en/fees/2017_fee.html Ссылка на Перечень пошлин = https://www.wipo.int/pct/en/texts/rules/rtax.html#_5 Перейти к проблеме

Активация Windows

Чтобы активировать Windows, перейдите в раздел "Параметры".

ЗАГРУЗКА ДОКУМЕНТОВ И ИХ ДОПУСТИМЫЕ ФОРМАТЫ

Приоритет · Указания государств · Имена · Поиск · Декларации · Биология · **Документы** · Пошлины · Подпись

Сохранить проект · Предпросмотр RD/101 · Закрыть · Проверить и подать

Спецификация прилагается, как:

- Формат PDF - отдельные файлы для описания, формулы изобретения, реферата, чертежей [\[Советы для преобразования в PDF\]](#)
- Формат PDF - единая спецификация для описания, формулы изобретения, реферата [чертежи могут быть включены или прилагаться отдельно]
- Формат DOCX - для преобразования в XML текста заявки [\[Файл-шаблон\]](#) [\[Рук-во пользователя\]](#) [\[Файл-образец\]](#)
- Формат XML - полный текст заявки

Описание RU - русский	Добавить документ (.pdf)
Формула изобретения RU - русский	Добавить документ (.pdf)
Реферат RU - русский	Добавить документ (.pdf)
Чертежи RU - русский	Добавить документ (.pdf)

Добавить предлагаемый английский перевод названия изобретения (необязательно)

Добавить предлагаемую двуязычную терминологию (необязательно)

Отменить · Сохранить

[Приоритет](#)
[Указания государства](#)
[Имена](#)
[Поиск](#)
[Декларации](#)
[Биология](#)
[Документы](#)
[Пошлины](#)
[Подпись](#)

Сохранить проект

Предпросмотр RO/101

Заккрыть

Проверить и подать

Описание
[Описание изобретения.pdf](#) RU - русский (1 страница) 148.0 KB

Предварительный показ документа после представления



ВНИМАНИЕ: Файл не соответствует Приложению F Административной инструкции РСТ. [Показать подробности](#)

Формула изобретения
[ФОРМУЛА изобретения.pdf](#) RU - русский (1 страница) 158.4 KB

Предварительный показ документа после представления



ВНИМАНИЕ: Файл не соответствует Приложению F Административной инструкции РСТ. [Показать подробности](#)

Реферат
 RU - русский

Добавить документ (.pdf)

Чертежи
[ЧЕРТЕЖИ.pdf](#) RU - русский (18 страниц)

Предварительный показ документа после представления



ВНИМАНИЕ: Файл не соответствует Приложению F Административной инструкции РСТ. [Показать подробности](#)

Спецификация содержит цвет или оттенки серого

Реферат содержит формулу(ы)

Да
 Нет

Фигура чертежей, которая должна сопровождать реферат: [или '0' при её отсутствии] *

0

Фигура чертежей, которая должна сопровождать реферат, содержит текст *

Нет



Название изобретения, как указано в описании

Разрешить нижний регистр

Активация Windows

Чтобы активировать Windows, перейдите в раздел

Сохранить проект

Предпросмотр RO/101

Закреть

Проверить и подать

ВНИМАНИЕ: Файл не соответствует Приложению F Административной инструкции РСТ. [Показать подробности](#)

Спецификация содержит цвет или оттенки серого

Реферат содержит формулу(ы)

Да

Нет

Фигура чертежей, которая должна сопровождать реферат: [или '0' при её отсутствии] *

0

Фигура чертежей, которая должна сопровождать реферат, содержит текст *

Нет



Название изобретения, как указано в описании

Разрешить нижний регистр

I U \times_n \times^2

ЛАМПА НАСТОЛЬНАЯ

Добавить предлагаемый английский перевод названия изобретения (необязательно)

Добавить предлагаемую двуязычную терминологию (необязательно)

Активация Windows

Чтобы активировать Windows, перейдите в раздел

Сохранить

Приоритет Указания государств Имена Поиск Декларации Биология **Документы** Пошлины Подпись

Сохранить проект

Предпросмотр RO/101

Заккрыть

Проверить и подать

Документы

6 проблем

Потребуется исправления, но не мешает подаче: В международной заявке отсутствует реферат.

Только информация: [Описание изобретения.pdf] Из-за обнаружения неподдерживаемых шрифтов или символов текст, извлеченный из документа, не может использоваться для упрощения последующей обработки и во избежание ошибок транскрипции. Попробуйте использовать поддерживаемые шрифты и символы для создания документа PDF и загрузить его снова. См. видео [Настройка PDF для ePCT](#).

Только информация: [ФОРМУЛА изобретения.pdf] Из-за обнаружения неподдерживаемых шрифтов или символов текст, извлеченный из документа, не может использоваться для упрощения последующей обработки и во избежание ошибок транскрипции. Попробуйте использовать поддерживаемые шрифты и символы для создания документа PDF и загрузить его снова. См. видео [Настройка PDF для ePCT](#).

Только информация: [ЧЕРТЕЖИ.pdf] Из-за обнаружения неподдерживаемых шрифтов или символов текст, извлеченный из документа, не может использоваться для упрощения последующей обработки и во избежание ошибок транскрипции. Попробуйте использовать поддерживаемые шрифты и символы для создания документа PDF и загрузить его снова. См. видео [Настройка PDF для ePCT](#).

Только информация: [ЧЕРТЕЖИ.pdf] Вероятно, PDF-документ содержит пустые страницы: 18.

Только информация: [ЧЕРТЕЖИ.pdf] Вероятно, PDF-документ выполнен в оттенках серого. Рекомендуем загружать только черно-белые изображения PDF.

ВНИМАНИЕ: ВЫ ВОШЛИ В ДЕМО ВЕРСИЮ ePCT - НЕ ПРИКРЕПЛЯЙТЕ КОНФИДЕНЦИАЛЬНЫЕ ДОКУМЕНТЫ КАК ЧАСТЬ ДАННОЙ ДЕМО ПОДАЧИ

ВНИМАНИЕ: Если документы, составляющие международную заявку, были подготовлены путем преобразования из другого формата документа, рекомендуется приложить zip-файл, содержащий документы в формате до преобразования, например, в виде файлов WORD. Включение документов до конвертации осуществляется бесплатно и может использоваться для выполнения автоматизированных проверок подтверждения соответствия для ускоренной обработки Получающим ведомством.

[Добавить файлы перед конвертированием](#) [Узнать больше](#)

Сохранить проект

Предпросмотр RO/101

Закреть

Проверить и подать

формате до конвертирования в сопроводительных элементах.

Следующие сопроводительные элементы НЕ являются частью международной заявки:

Добавить файлы перед конвертированием

Добавить общую переписку

Пошлины

Показать пошлины

Предпросмотр листа пошлин

Способ оплаты Без оплаты на настоящий момент



Подпись

1 проблема

Потребуется исправления, но не мешает подаче: Заявление не подписано.

Добавить

Приоритет Указания государств Имена Поиск Декларации Биология **Документы** Пошлины Подпись

Сохранить проект

Предпросмотр RO/101

Закреть

Проверить и подать

Способ оплаты Без оплаты на настоящий момент



Подпись

1 проблема

Потребуется исправления, но не мешает подаче: Заявление не подписано.

Фамилия или наименование *



ВЫСОКОВА, Анна Павловна - VUSOKOVA, Anna Pavlovna (Заявитель и изобретатель)

- Подпись в виде текста
- Подпись в виде изображения
- Внешняя подпись

Подпись (должна включать фамилию) *

/

/

Отменить

ОК

Подача международной заявки

ВНИМАНИЕ: проверьте подтверждения соответствия перед тем, как утвердить.

Документы	Потребуется исправления, но не мешает подаче: В международной заявке отсутствует реферат.
Сопроводительные элементы	Только информация: Прилагаемая спецификация представлена в формате PDF. В качестве защиты от ошибок при конвертировании рекомендуется прикрепить исходную спецификацию в формате до конвертирования в сопроводительных элементах.
Имена	Только информация: Исходя из введенной информации, расчет пошлины включает 90%-ное снижение пошлины за международную подачу. Обращаем ваше внимание на Договорённость, принятую на Ассамблее РСТ 2017 г. Снижение пошлин согласно пункту 5 Перечня пошлин предназначено для применения только в том случае, если на момент подачи не имеется бенефициарных владельцев международной заявки, которые не удовлетворяли бы применимым критериям, и заявители, указанные в запросе, являются единственными и подлинными владельцами заявки и не несут никаких обязательств по переуступке, предоставлению, передаче или лицензированию прав на изобретение другой стороне, которая не отвечает критериям соответствия требованиям, установленным для снижения пошлины. Если имеются такие бенефициарные владельцы, добавьте их в список заявителей. Ссылка на Договорённость, принятую на Ассамблее РСТ 2017 г. = https://www.wipo.int/pct/en/fees/2017_fee.html Ссылка на Перечень пошлин = https://www.wipo.int/pct/en/texts/rules/rtax.html#_5
Документы	Только информация: [Описание изобретения.pdf] Из-за обнаружения неподдерживаемых шрифтов или символов текст, извлеченный из документа, не может использоваться для упрощения последующей обработки и во избежание ошибок транскрипции. Попробуйте использовать поддерживаемые шрифты и символы для создания документа PDF и загрузить его снова. См. видео Настройка PDF для ePCT .
Документы	Только информация: [ФОРМУЛА изобретения.pdf] Из-за обнаружения неподдерживаемых шрифтов или символов текст, извлеченный из документа, не может использоваться для упрощения последующей обработки и во избежание ошибок транскрипции. Попробуйте использовать поддерживаемые шрифты и символы для создания документа PDF и загрузить его снова. См. видео Настройка PDF для ePCT .
Документы	Только информация: [ЧЕРТЕЖИ.pdf] Из-за обнаружения неподдерживаемых шрифтов или символов текст, извлеченный из документа, не может использоваться для упрощения последующей обработки и во избежание ошибок транскрипции. Попробуйте использовать поддерживаемые шрифты и символы для создания документа PDF и загрузить его снова. См. видео Настройка PDF для ePCT .
Документы	Только информация: [ЧЕРТЕЖИ.pdf] Вероятно, PDF-документ содержит пустые страницы: 18.
Документы	Только информация: [ЧЕРТЕЖИ.pdf] Вероятно, PDF-документ выполнен в оттенках серого. Рекомендуем загружать только черно-белые изображения PDF.

Активация Windows
Чтобы активировать Windows, перейдите в раздел



Стартовая страница > Система РСТ > ePCT

Женева 25 мар. 2024 г., 9:41 CET

D-125

Подать международную заявку

Следующая международная заявка успешно подана:

Номер заявки
PCT/RU2024/040002

Получающее ведомство
RU - Федеральная служба по интеллектуальной собственности (Роспатент) (Российская Федерация)

Дата получения RO
25 Mar 2024 11:41 MSK

Уведомление будет отправлено по электронной почте, как только доступ к полному содержанию международной заявки станет возможным через ePCT.

100% (подано)

D-125 PCT/RU2024/040002 ▾

[Закреть](#)

Статус заявки Новая заявка - Фаза RO	Дата межд. подачи 25 мар. 2024 г.	ISA/RU Нет сведений
Дата приоритета 18 мая 2023 г.		
Заявитель(и) (RU) ВЫСОКОВА, Анна Павловна (EN) VUSOKOVA, Anna Pavlovna Изобретатель(и) (RU) ВЫСОКОВА, Анна Павловна (EN) VUSOKOVA, Anna Pavlovna		
Группа обработки в Международном бюро Группа 4 по операциям PCT		Язык подачи RU
Название (RU) ЛАМПА НАСТОЛЬНАЯ		

Международная заявка считается поданной в Роспатент, как Получающее ведомство, когда система присваивает ей номер PCT в формате «PCT/RUгод/05XXXX»

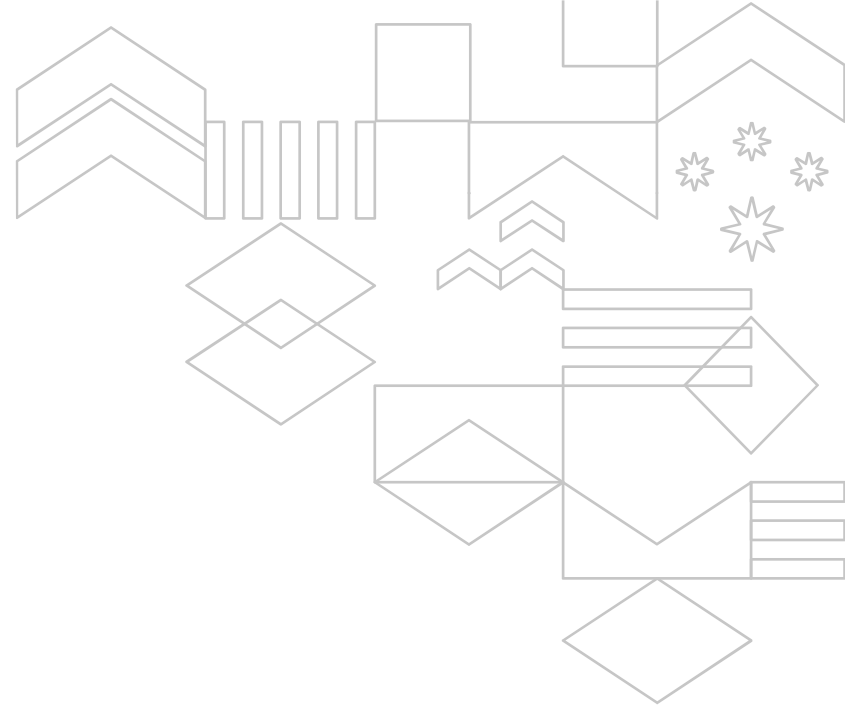

СПАСИБО ЗА ВНИМАНИЕ

Получающее ведомство, телефон и e-mail по вопросам презентации:
+7 499 240-58-88